EVEREST DEVELOPMENT

OS. ZIELONE WZGÓRZE
UL. WICHROWA, GOSTYŃ

Mieszkanie

M16

Powierzchnia 54,69m2

PLAN MIESZKANIA

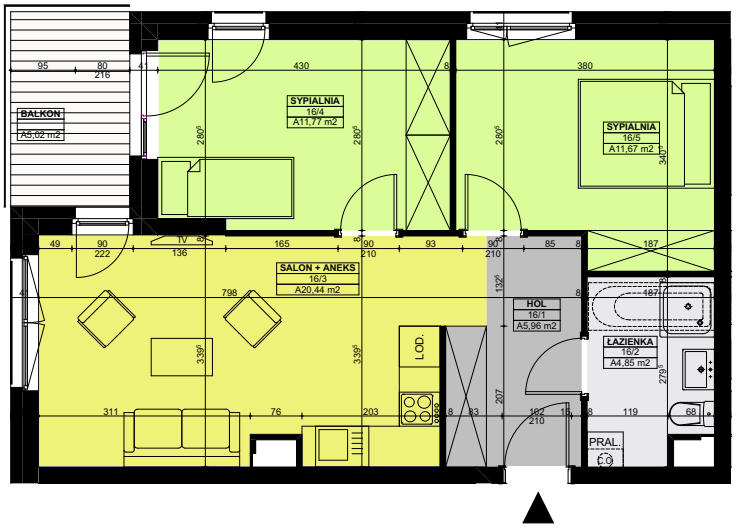

DANE APARTAMENTU

Budynek	2
Kondygnacja	2
Liczba pokoi	3
Pow. użytkowa	54,69m2

WYKAZ POMIESZCZEŃ

Hol	5,96m2
Łazienka	4,85m2
Salon + aneks	20,44m2
Sypialnia	11,77m2
Sypialnia	11,67m2
Balkon	5,02m2

RZUT KONDYGNACJI

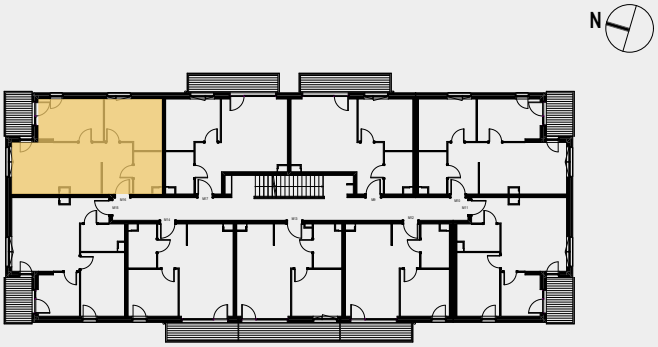

PLAN INWESTYCJI

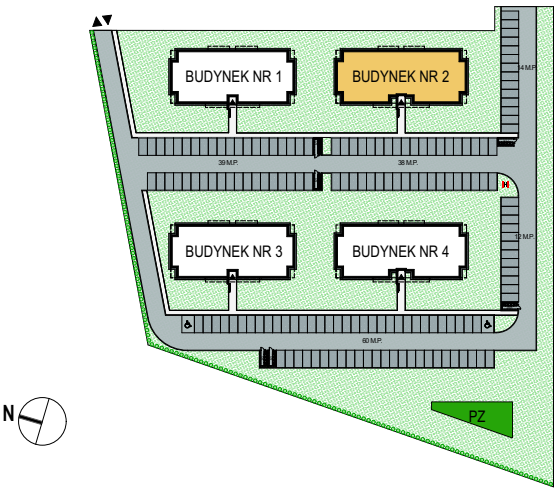

Dział Sprzedaży:
ul. Chopina 1J
63-100 Śrem

Siedziba Firmy:
ul. Chopina 1J
63-100 Śrem

Kontakt:
+48 882 093 640
+48 504 845 627
+48 507 894 496

ZAMIESZCZONE W NINIEJSZYM MATERIALE PLANY, OPISY, WIZUALIZACJE I ARANŻACJE NIE STANOWIĄ OFERTY W ROZUMIENIU PRAWA, PUBLIKOWANE SĄ WYŁĄCZNIE W CELACH INFORMACYJNYCH. PRZEDSTAWIONE PLANY, OPISY, WIZUALIZACJE I ARANŻACJE MAJĄ CHARAKTER POGLĄDOWY I NIE MOGĄ BYĆ TRAKTOWANE JAKO PROJEKTY REALIZACYJNE (DZ.U. 1964 nr 16, poz.93 z późn.zm.). DZIEŁO STANOWI DZIEŁO AUTORSKIE I PODLEGA OCHRONIE ZGODNIE Z USTAWĄ 83 Z DNIA 4.02.1994 O PRAWIE AUTORSKIM I PRAWACH POKREWNYCH

POMIARÓW POD ZAKUP MEBLI, URZĄDZEŃ I WYPOSAŻENIA NALEŻY DOKONAĆ Z NATURY, PO ZAKOŃCZENIU REALIZACJI BUDYNKU.
POWIERZCHNIE POMIESZCZEŃ ZOSTAŁY PODANE W STANIE WYKOŃCZONYM (Z UWZGLĘDNIENIEM 1,5CM GRUBOŚCI TYNKÓW) ZGODNIE Z POLSKĄ NORMĄPN-ISO 9836 1997 WŁAŚCIWOŚCI UŻYTKOWE W BUDOWNICTWIE.